

1:20

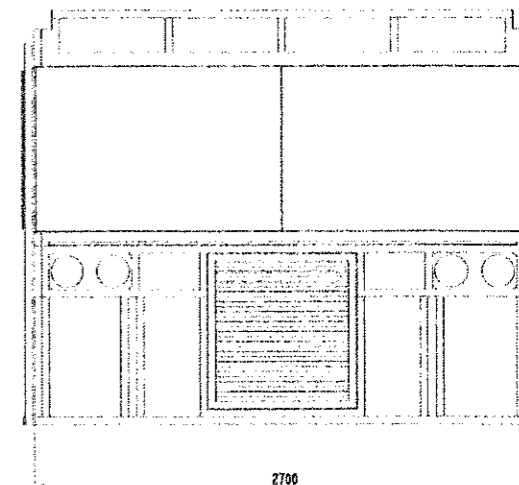
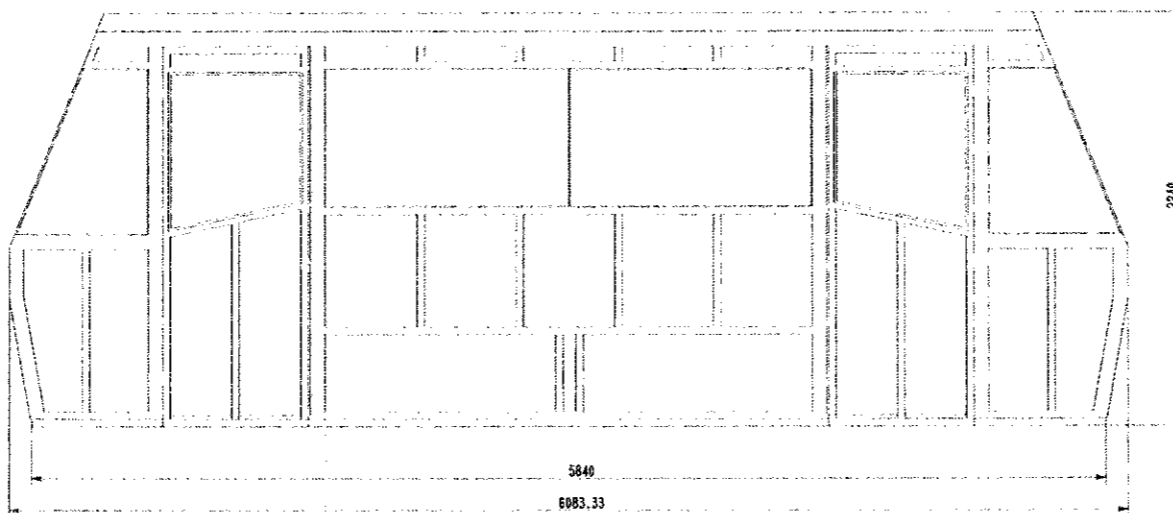
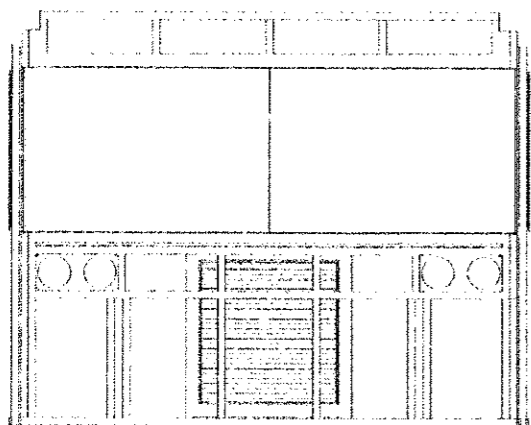

ÉRVEYES!
2003.02.07

MÁV FKG
Felépítménykarbantartó és Gépjavító Kft.
5137 Jászkisér, Jásztelek utca 10. 177.

01
M 1:10
4db

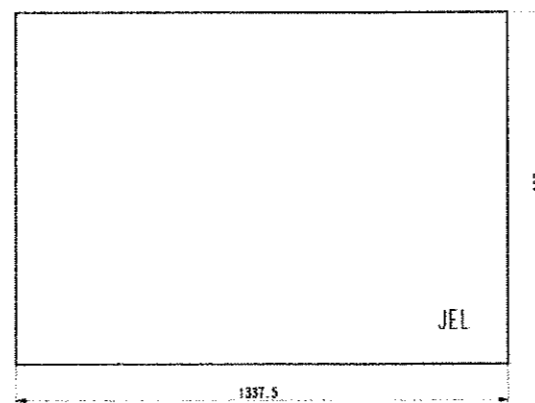

02
M 1:10
4db

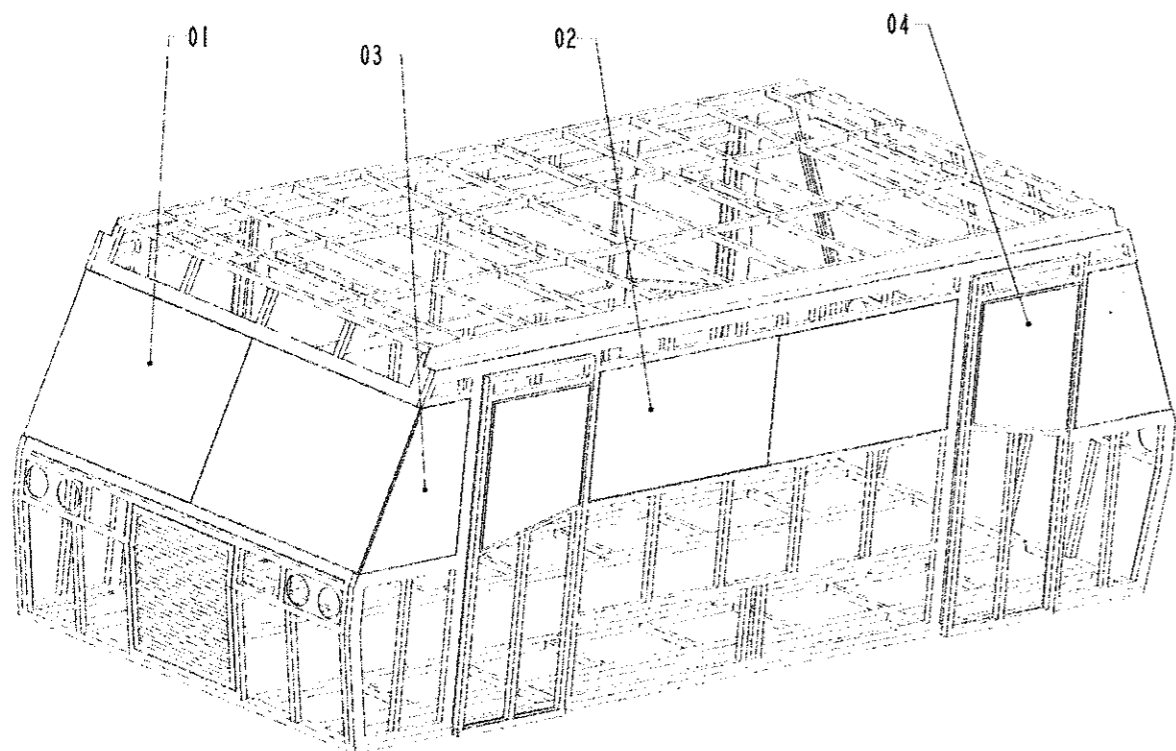
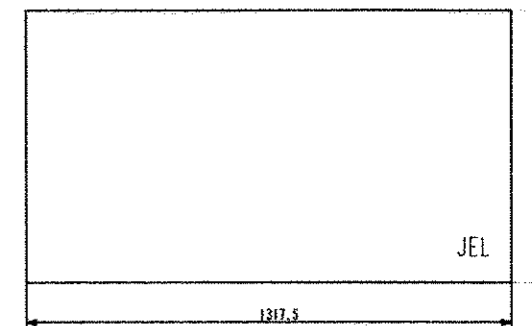

03
M 1:10
2 jobbos
2 heles

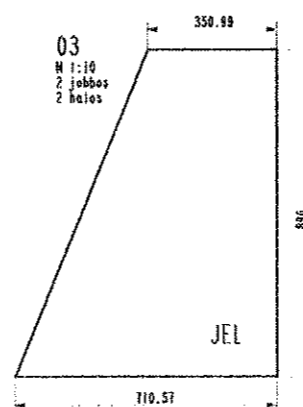

04
M 1:10
2 jobbos
2 heles

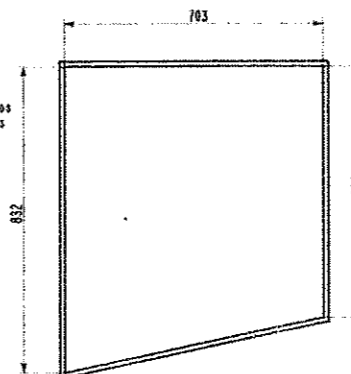

1:20

Üveg: 01, 02, 03 számú lételek 6.0mm-es szlissz fóliával ragasztott biztonsági üveg
Fólia színe: bronz
Választási sarkok R5-tel lekerekítve
Körben KF7 csiszolva.
JEL: A gyártó jel
Minőségvizsgálati jele (E és D07)
A jel középpontja 100-100mm-re felülhataló a kontúr fölött.

Az üvegezést a SIKKA ragasztástechnológia szigorú betartásával kell végezni!
Minden ragasztási felületnek tisztának, száraznak, olaj-, zsír- és formatevőanyagmentesnek kell lennie!

MEGNEVEZÉS

| Anyag | Méret | Rajzszám | szabv. szám | Anyag | Típus | Méret | Megj. |
|------------------|--------------------------|----------|-------------|----------------------|-------|-------|-------|
| 04 | 2+2 Függőleges tolóablak | SPEC 150 | | KÖNIG | | | |
| 03 | 2+2 Oldalüveg kicsi | Rn. | | SALGGLAS | | | |
| 02 | 4 Oldalüveg nagy | Rn. | | SALGGLAS | | | |
| 01 | 4 Szélvédő | Rn. | | SALGGLAS | | | |
| DB | Megnevezés | Méret | | Rajzszám-szabv. szám | Anyag | Típus | Méret |
| Tervező | JÁSZ | Tárgy: | | ÜVEGEZÉS | | | |
| Terv. előkészítő | | Dátum | 2003.09.17. | | | | |
| Ellenőr | | Jelölés | | | | | |
| Jelölés | | Jelölés | | | | | |
| Kelt | | TYK | | FÜLKE (Négyajtós) | Anyag | | |

2/2

JK-03-148.0.0-08
Lapok száma 11/19