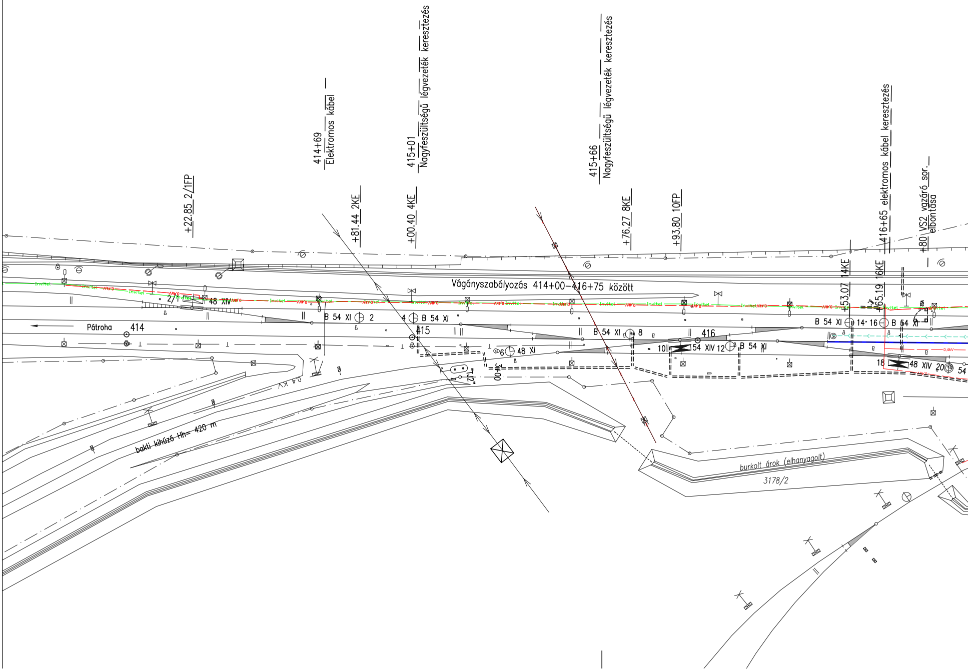
+22.85 2/1FP
414+69 Elektromos kábel
+81.44 2KE
415+01 Nagyfeszültségű légvezeték keresztezés
+00.40 4KE
415+66 Nagyfeszültségű légvezeték keresztezés
+76.27 8KE
+93.80 10FP
+53.07 14KE
+65.19 16KE
416+65 elektromos kábel keresztezés
+80 VS2 vgzáró sor. elbontása
Vágányszabályozás 414+00–416+75 között
Pátroha
414
2/1
48 XIV
B 54 XI
2
4
B 54 XI
415
6
48 XI
B 54 XI
8
416
10
54 XIV
12
B 54 XI
B 54 XI
14
16
B 54 XI
18
48 XIV
20
54
"T12"
34+00
0,4 kV
Invitel
0,4kV
bakti kihúzó Hh= 420 m
burkolt árok (elhanyagolt)
3178/2

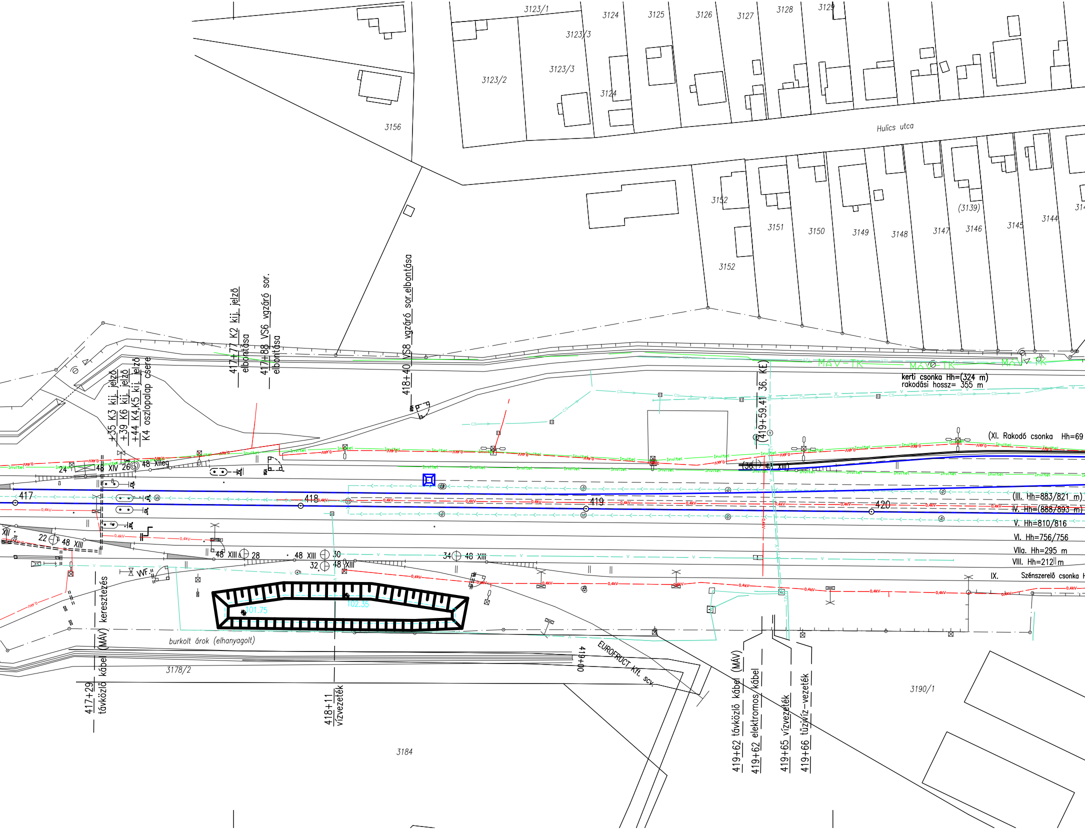

3123/1
3124
3125
3126
3127
3128
3129
3123/3
3123/3
3123/2
3124
3156
Hulics utca
3152
3151
3150
3149
3148
3147
(3139)
3146
3145
3144
3152
417+77 K2 kij. jelző elbontása
417+88 VS6 vgzáró sor. elbontása
418+40 VS8 vgzáró sor.elbontása
+35 K3 kij. jelző
+39 K6 kij. jelző
+44 K4,K5 kij. jelző
K4 oszlopalap csere
419+59.41 (36. KE)
MÁV-TK
kerti csonka Hh=(324 m)
rakodási hossz= 355 m
(XI. Rakodó csonka Hh=69
(36)
41 XIII
24
48 XIV
26
48 XIIeg
417
418
419
420
(III. Hh=883/821 m)
IV. Hh=(888/893 m)
V. Hh=810/816
VI. Hh=756/756
VIIa. Hh=295 m
VIII. Hh=212 m
IX.
Szénszerelő csonka
XII
22
48 XIII
48 XIII
28
48 XIII
30
32
48 XIII
34
48 XIII
VF
101.75
102.35
burkolt árok (elhanyagolt)
3178/2
417+29 távközlő (MÁV) kábel keresztezés
418+11 vízvezeték
419+00
EUROFRUCT Kft. scv.
419+62 távközlő kábel (MÁV)
419+62 elektromos kábel
419+65 vízvezeték
419+66 tűzivíz-vezeték
3190/1
3184
0,4kV
Invitel
cs

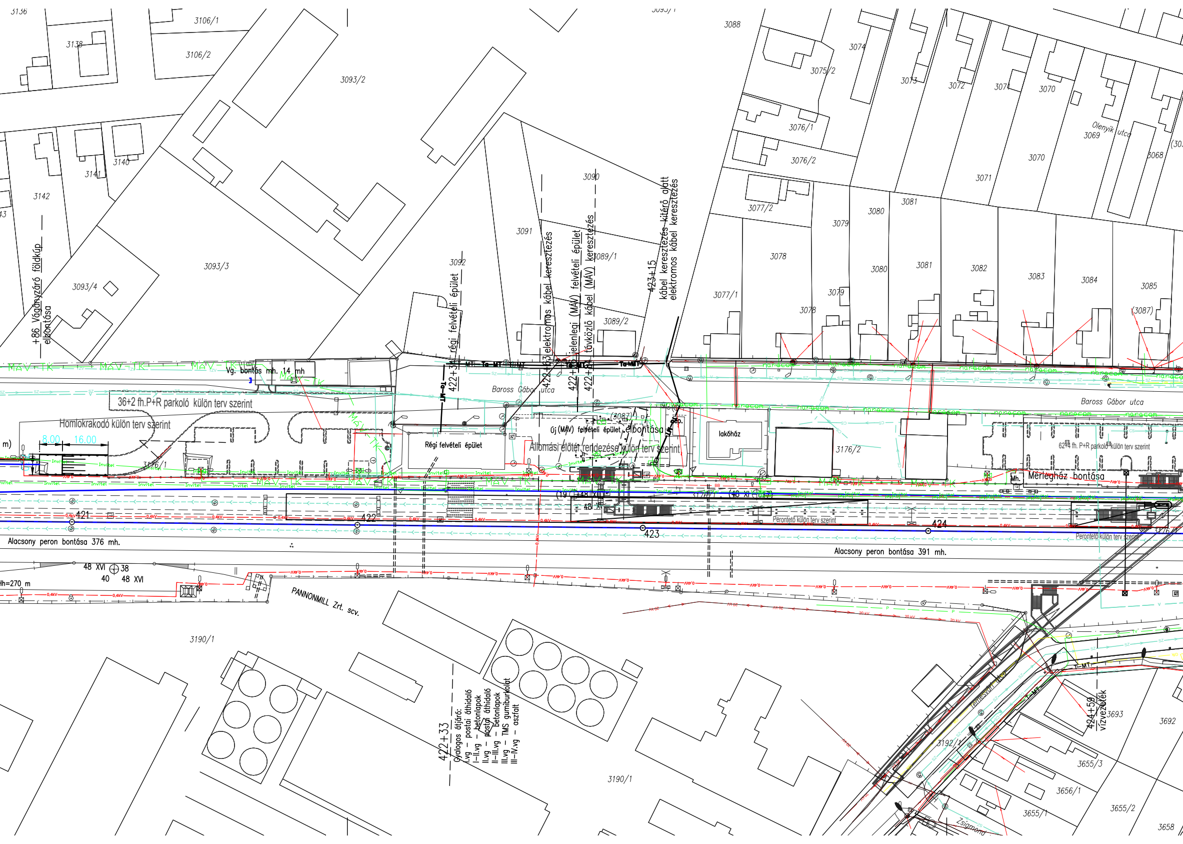
3136
3138
3106/1
3106/2
3093/2
3088
3074
3075/2
3073
3072
3071
3070
3069
Olenyik utca
3068
3076/1
3076/2
3077/2
3070
3071
3141
3140
3142
3093/3
3093/4
3090
3091
3092
3089/1
3089/2
3078
3079
3080
3081
3082
3083
3084
3085
(3087)
3077/1
+86 Vágányzáró földkúp elbontása
régi felvételi épület
422+3?
422+63 elektromos kábel keresztezés
422+?? jelenlegi (MÁV) felvételi épület
422+?? távközlő kábel (MÁV) keresztezés
423+15 kábel keresztezés kitérő alatt elektromos kábel keresztezés
MÁV-TK
Vg. bontás mh. 14 mh
36+2 fh.P+R parkoló külön terv szerint
Homlokrakodó külön terv szerint
8.00
16.00
Baross Gábor utca
Régi felvételi épület
Új (MÁV) felvételi épület elbontása
(3087)
Állomási előtér rendezése külön terv szerint
lakóház
3176/2
3176/1
62+4 fh. P+R parkoló külön terv szerint
Mh.
Mérlegház bontása
Invitel
naracom
421
422
423
424
0.4kV
Perontető külön terv szerint
Alacsony peron bontása 376 mh.
Alacsony peron bontása 391 mh.
48 XVI
38
40
48 XVI
h=270 m
PANNONMILL Zrt. scv.
3190/1
3190/1
422+33 Gyalogos átjáró:
I.vg – postai áthidaló
I–II.vg – betonlapok
II.vg – postai áthidaló
II–III.vg – betonlapok
III.vg – TMS gumiburkolat
III–IV.vg – aszfalt
424+59 vízvezeték
3693
3692
3192/1
3655/3
3656/1
3655/1
3655/2
3658
Zsigmond
T-MT
20 kV

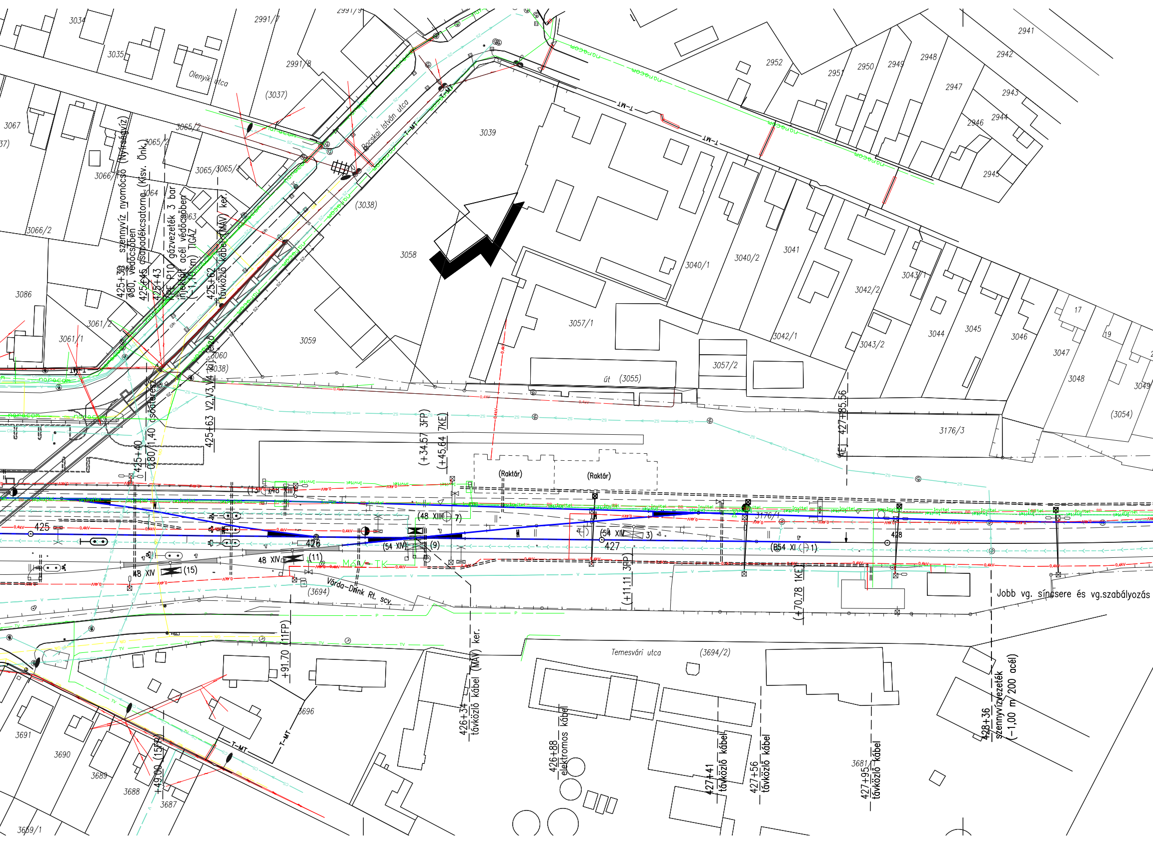
3034
3035
Olenyik utca
2991/7
2991/8
2991/9
(3037)
3067
3066/1
3066/2
3065/2
3065/3065/1
3064
3063
3086
3061/2
3061/1
3060
(3038)
3059
3058
3039
Bocskai István utca
T-MT
narocom
2941
2942
2943
2944
2945
2946
2947
2948
2949
2950
2951
2952
3040/1
3040/2
3041
3042/2
3042/1
3043/1
3043/2
3044
3045
3046
3047
3048
3049
17
19
(3054)
3057/1
3057/2
út (3055)
3176/3
3176/1
425+30 szennyvíz nyomócső (Nyírségvíz)
ø80, védőcsőben
425+45 csapadékcsatorna (Kisv. Önk.)
425+43 KPE P10 gázvezeték 3 bar
injektált acél védőcsőben
(−1,10 m) TIGÁZ
425+62 távközlő kábel (MÁV) ker.
kij. jelző
425+40 csőáteresz
0,80/1,40
425+63 V2,V3,V4
(+34.57 3FP)
(+45.64 7KE)
427+85.56 AET
(Raktár)
(Raktár)
425
426
427
428
(48 XIII)
(48 XIII 7)
48 XIV (15)
48 XIV (11)
(54 XIV)
(9)
(54 XIV 3)
(B54 XI 1)
MÁV-TK
Várda-Drink Rt. scv.
(3694)
(+11.11 3FP)
(+70.78 1KE)
Jobb vg. síncsere és vg.szabályozás
Temesvári utca
(3694/2)
+91.70 11FP
426+34 távközlő kábel (MÁV) ker.
426+88 elektromos kábel
427+41 távközlő kábel
427+56 távközlő kábel
427+95 távközlő kábel
3681/1
428+36 szennyvízvezeték
(−1,00 m 200 acél)
3696
3691
3690
3689
3688
3687
3659/1
+49.00 (15FP)
0,4kV
Invitel
SZ
ZS
CS
TV

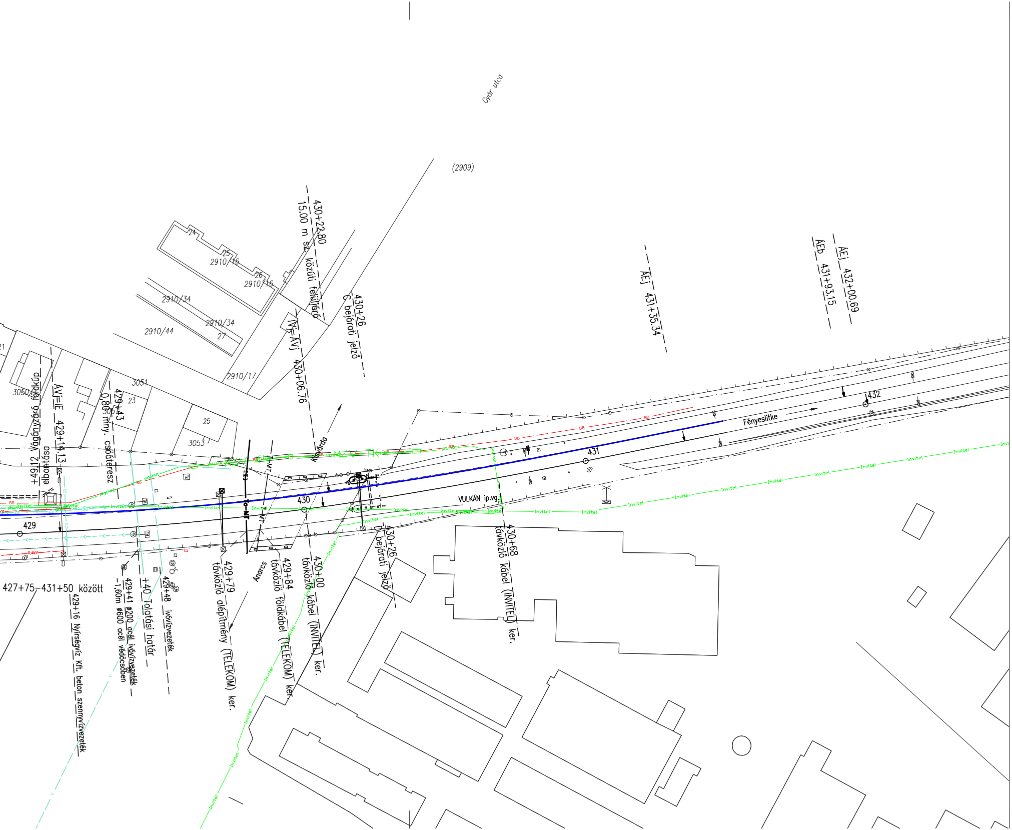
Gyár utca
(2909)
24
25
2910/16
26
2910/16
2910/34
2910/34
27
2910/44
2910/17
3050/
3051
23
3051
25
3053
430+22.80
15.00 m sz. közúti felüljáró
430+26
C bejárati jelző
IVj=ÁVj 430+06.76
ÁEj 431+35.34
ÁEb 431+93.15
ÁEj 432+00.69
+49.12 Vágányzáró földkúp elbontása
ÁVj=IE 429+14.13
429+43
0,80 mny. csőáteresz
Kisvárda
Fényeslitke
429
430
431
432
VULKÁN ip.vg.
MÁV TK
BB
Invitel
0,4kV
SZ
Ta-MT
T-MT
427+75–431+50 között
429+16 Nyírségvíz Kft. beton szennyvízvezeték
429+41 ø200 acél ivóvízvezeték
-1,60m ø600 acél védőcsőben
+40 Tolatási határ
429+48 ivóvízvezeték
429+79
távközlő alépítmény (TELEKOM) ker.
Anarcs
429+84
távközlő földkábel (TELEKOM) ker.
430+00
távközlő kábel (INVITEL) ker.
430+26
D bejárati jelző
430+68
távközlő kábel (INVITEL) ker.