

SI ALAPRAJZ M=1:50

ÉPÜLET
DSZINT

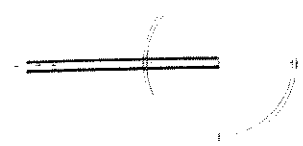

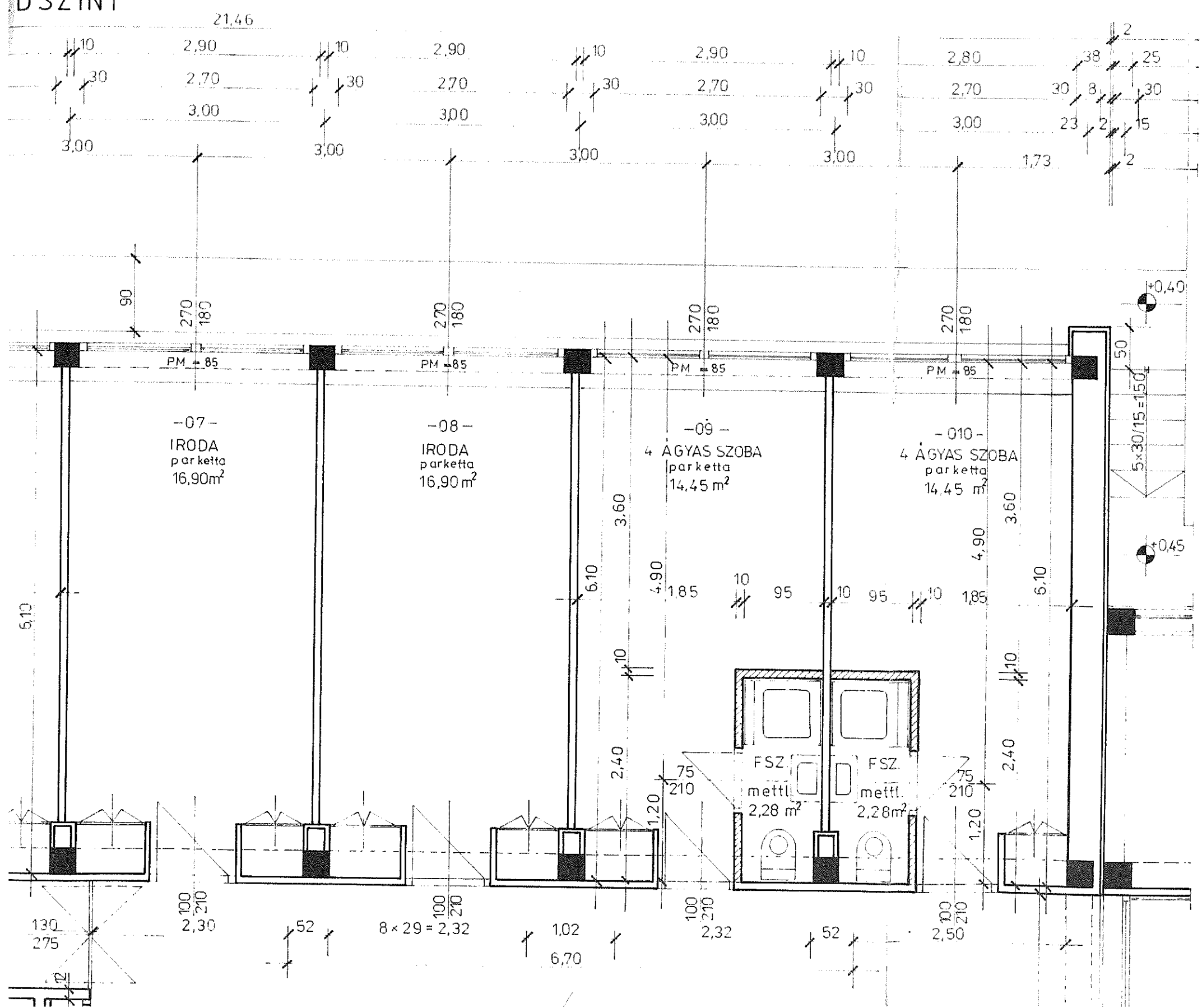
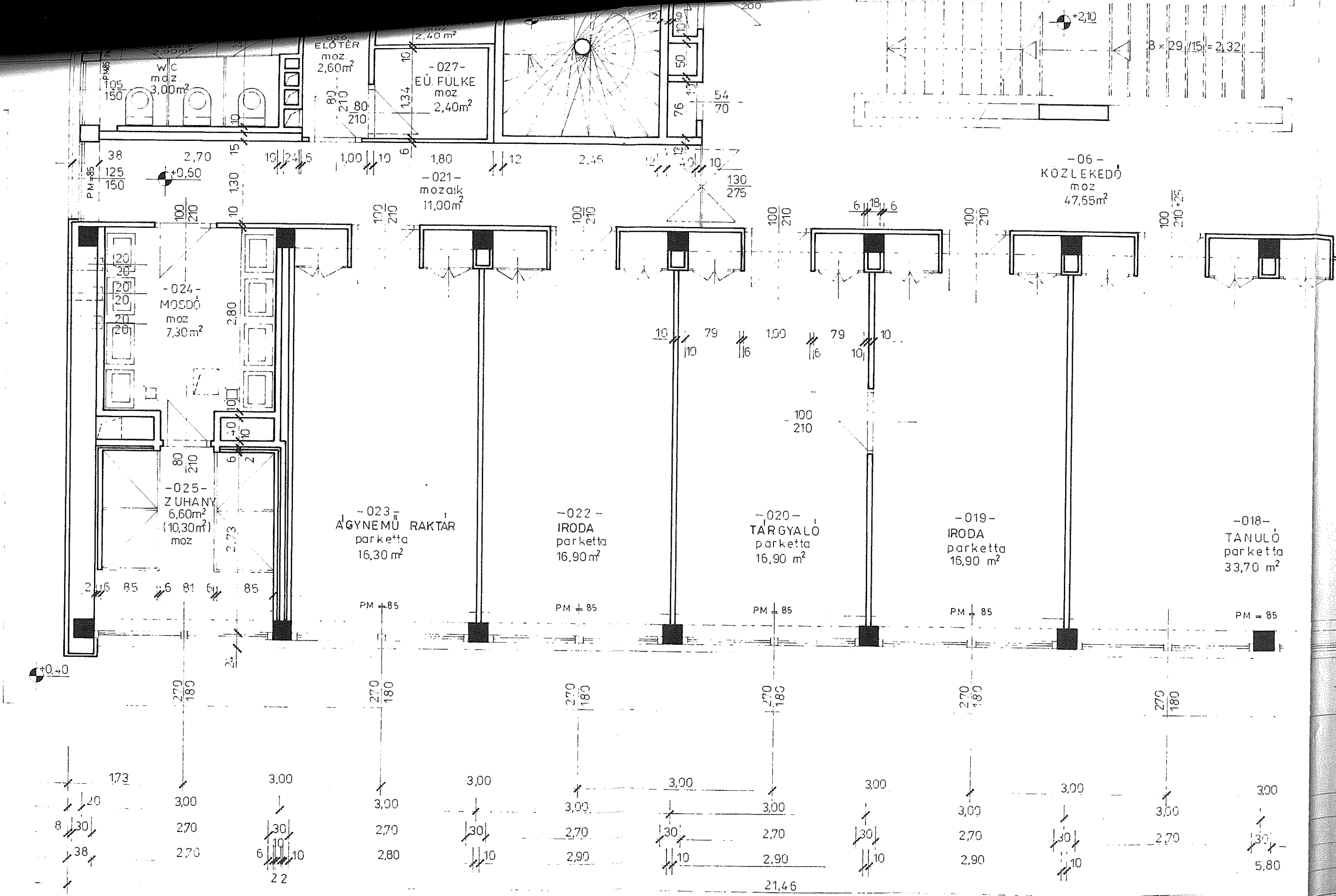

+0,40

+2,10

PM ± 85

PM ± 85

PM ± 85

PM ± 85

PM = 85

21,46

5,80

ÁTALAKÍTÁSI ALAPRAJZ M=1:50

„A” ÉPÜLET
I. EMELET

21,48

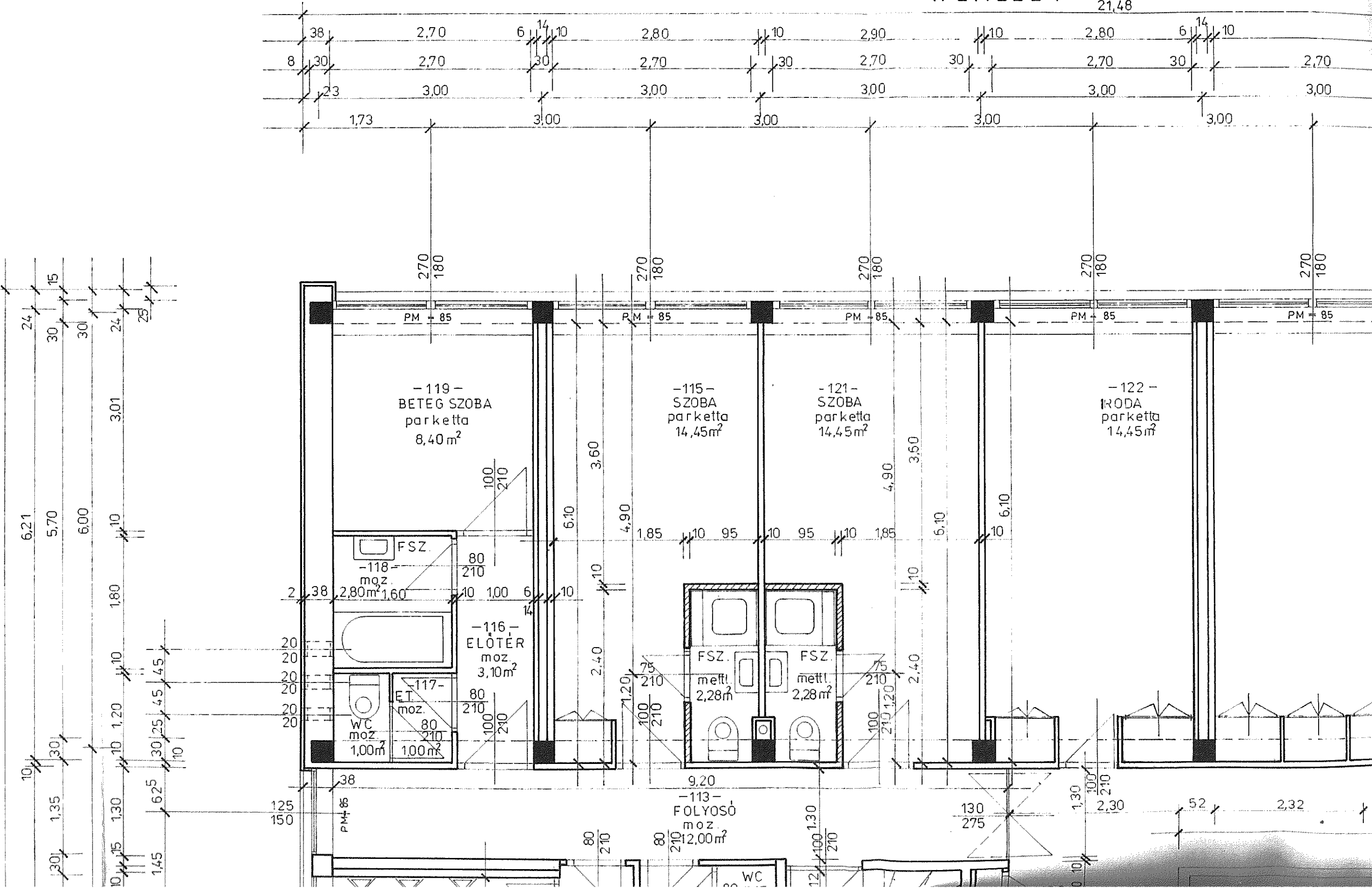

AKITÄSI ALAPRAJZ M=1:50

„A” ÉPÜLET
I. EMELET

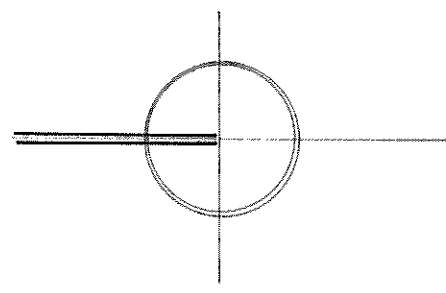
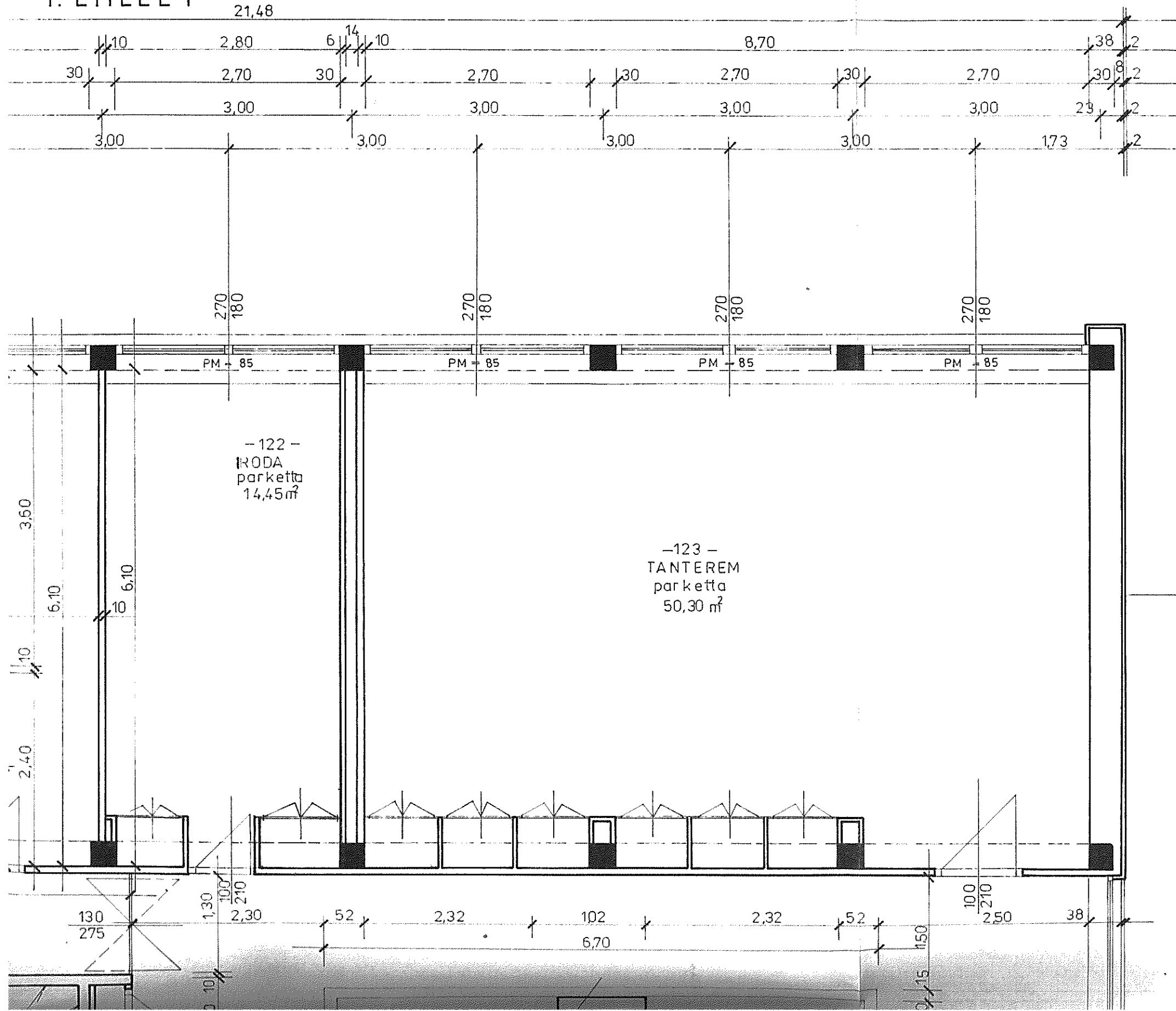

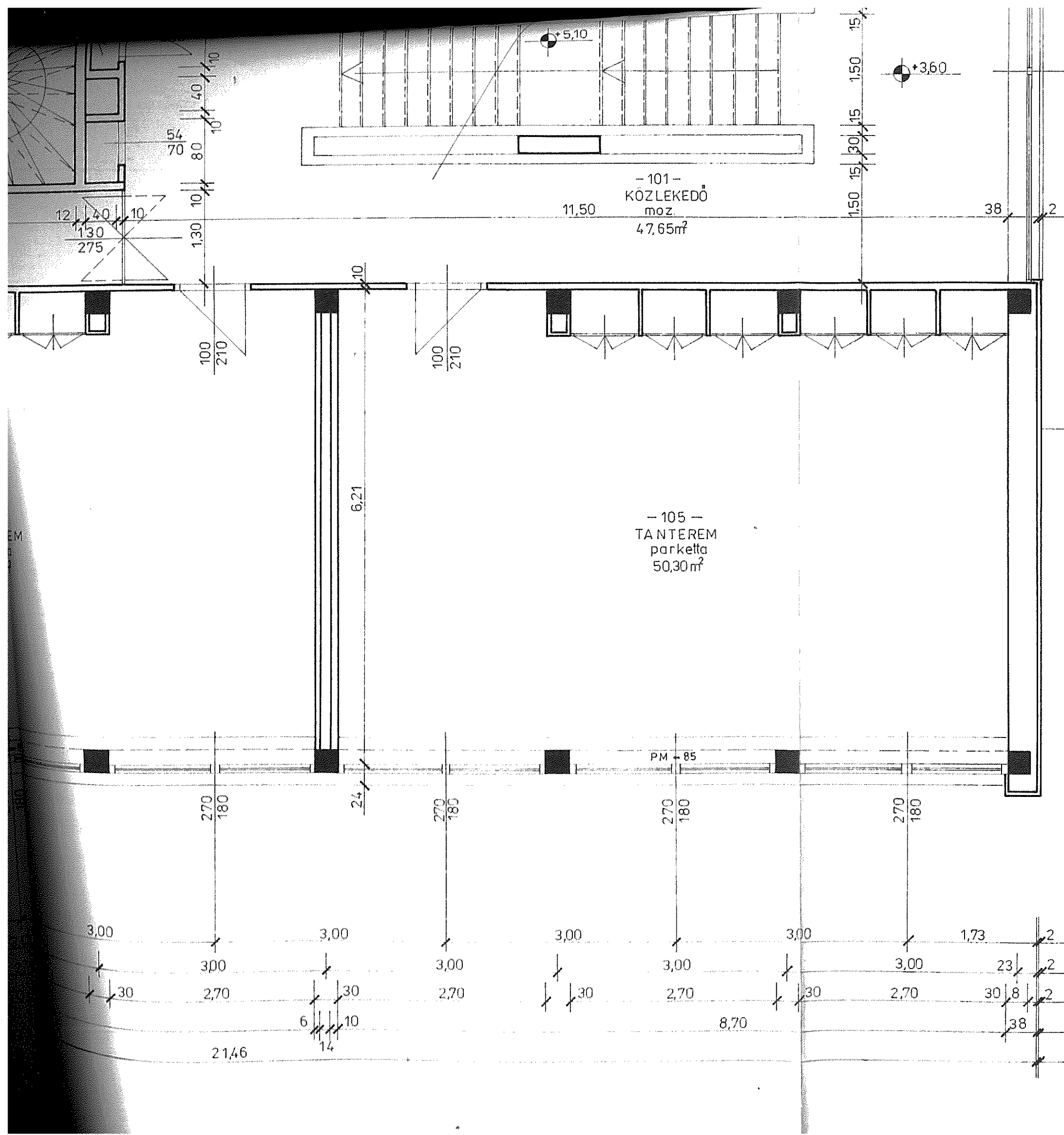

- 101 -
KÖZLEKEDŐ
moz.
4,7,65m²

- 105 -
TANTEREM
parketta
50,30m²

MEGJEGYZÉS:

- MEGLÉVŐ FALAZAT
- ÉPÍTENDŐ FALAZAT
- BONTANDÓ FALAZAT

<p>MUNKA MEGNEVEZÉSE: MÁV OKTATÁSI FŐNÖKSÉG „A” ÉPÜLET VENDÉGSZOBÁK BELSŐ ÁTALAKÍTÁSÁNAK ÉPÍTÉSZETI TERVE</p>
<p>RAJZ MEGNEVEZÉSE: I. EMELETI ALAPRAJZ M-1:50</p>
<p>MEGRENDŐ: BERUHÁZÁS LEBONYOLÍTÓ HIVATAL BERUHÁZÁS LEBONYOLÍTÓ OSZTÁLY 3530 MISKOLC, SZÉCHENYI U. 26.</p>
<p>TERVEZŐ: NYIKES TIBOR É-05-0219 TISZALUC SZÉCHENYI U. 26/a.</p>
<p>KELT:</p>

ÁTALAKÍTÁSI ALAPRAJZ M=1:50

„A” ÉPÜLET

II.-III. EMELET

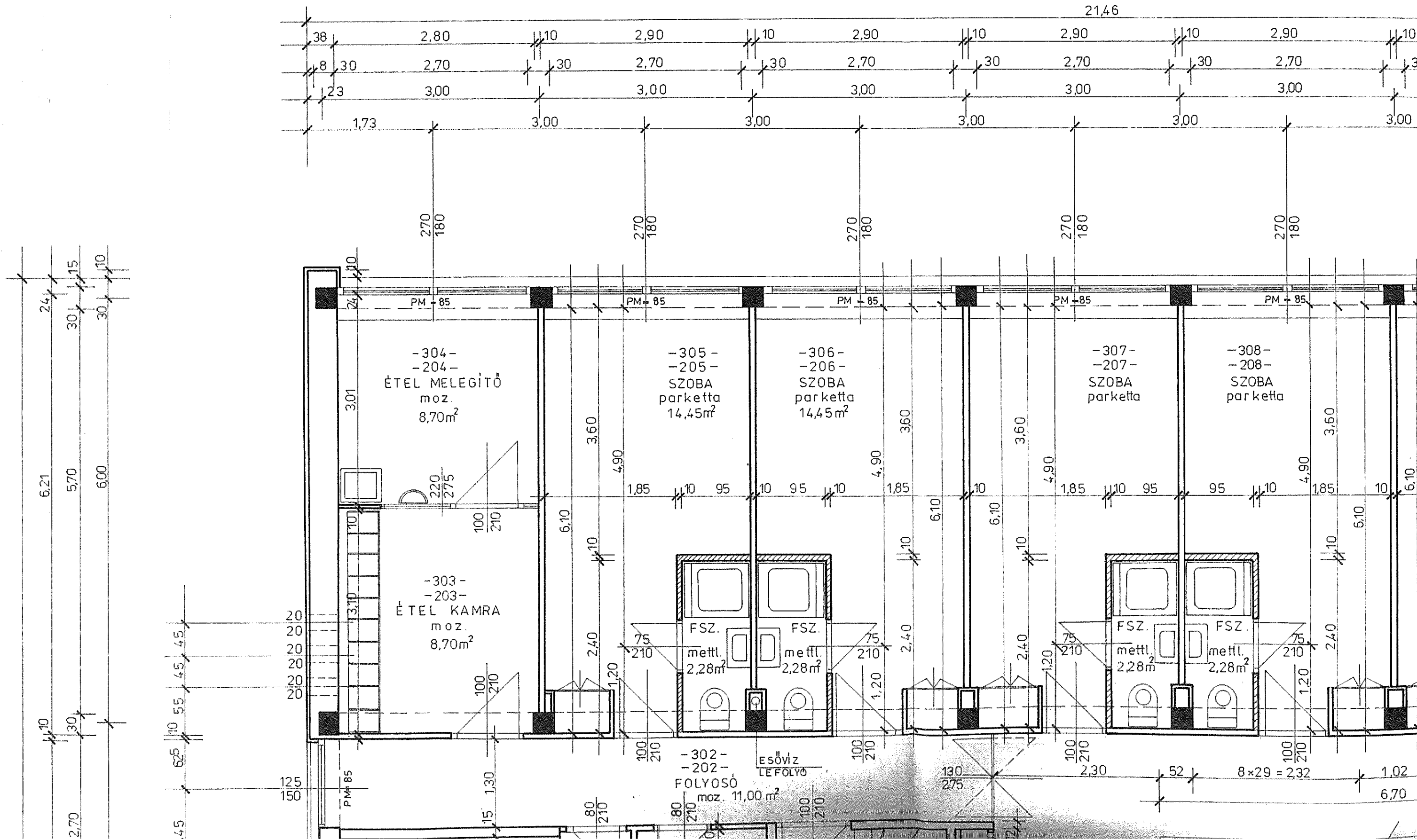

I ALAPRAJZ M=1:50

V" ÉPÜLET

-III.EMELET

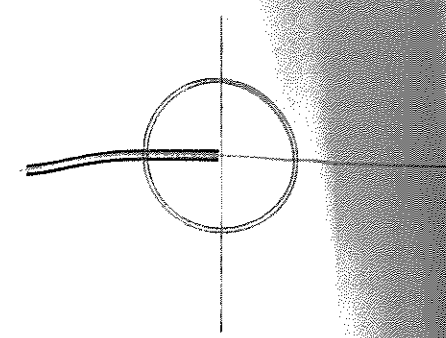
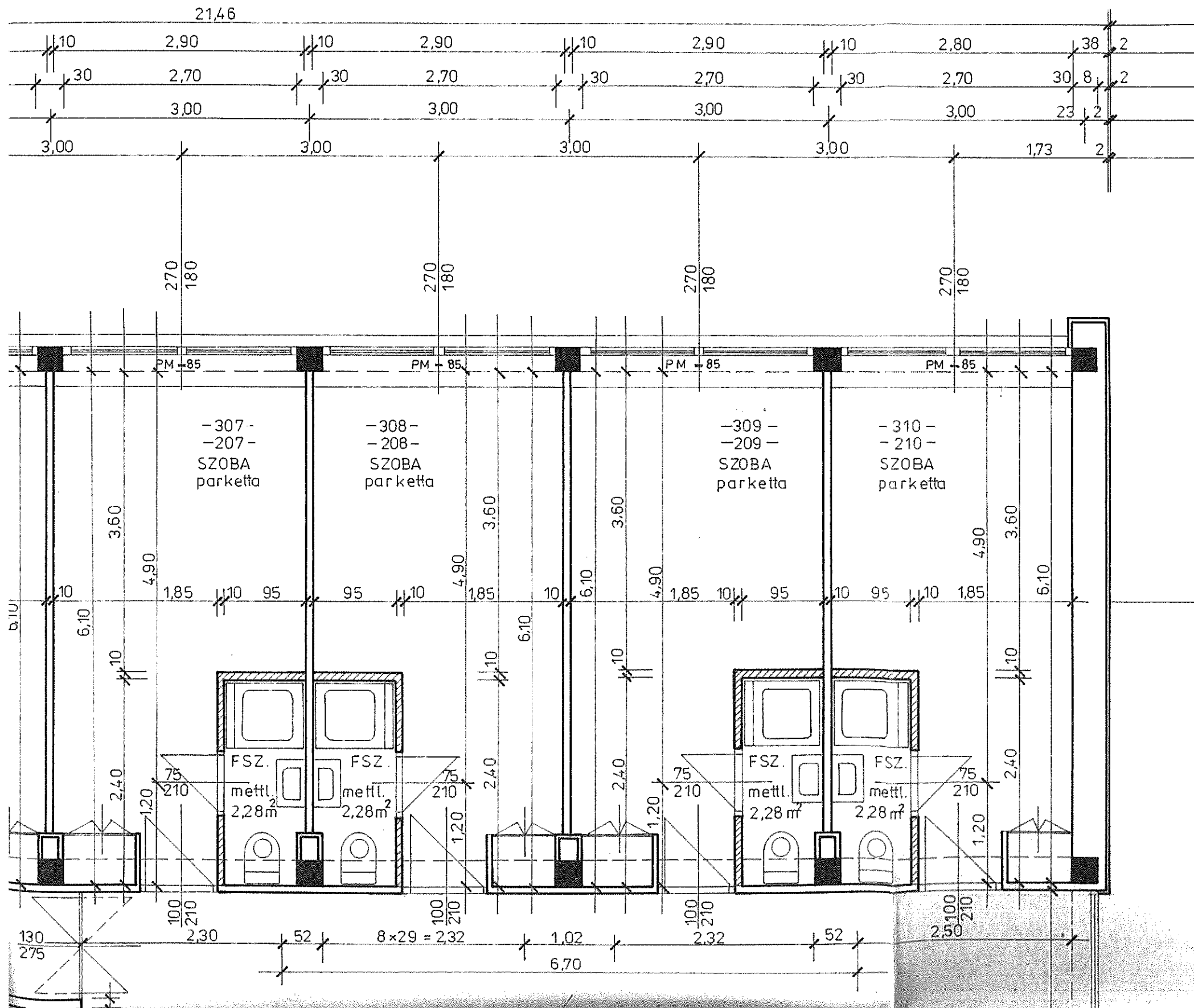

18,60
5,50
1,30
6,00

2,70
1,45

1,10
30
6,00

6,21
5,70
600

24
15
30
30

105
150
105
150
125
150

1,35
1,45

100
210
100
210

20
20
20
20

4,5
4,5
10
10

2,70
1,30
10
10

2,40
1,20
75
210

10
10
10
10

6,10
1,85
10
10

3,60
4,90
360
4,90

2
6
85
6
81
6
85

25
PM+85
PM+85
PM+85
PM+85
PM+85

2,70
180
2,70
180
2,70
180
2,70
180
2,70
180

1,73
3,00
3,00
3,00
3,00
3,00

20
3,00
2,70
2,70
2,70
2,70

8
30
38
2,70
6
10
10
2,80
10
10
2,90
10
10
2,90
10
10
2,90

2
2
21,46

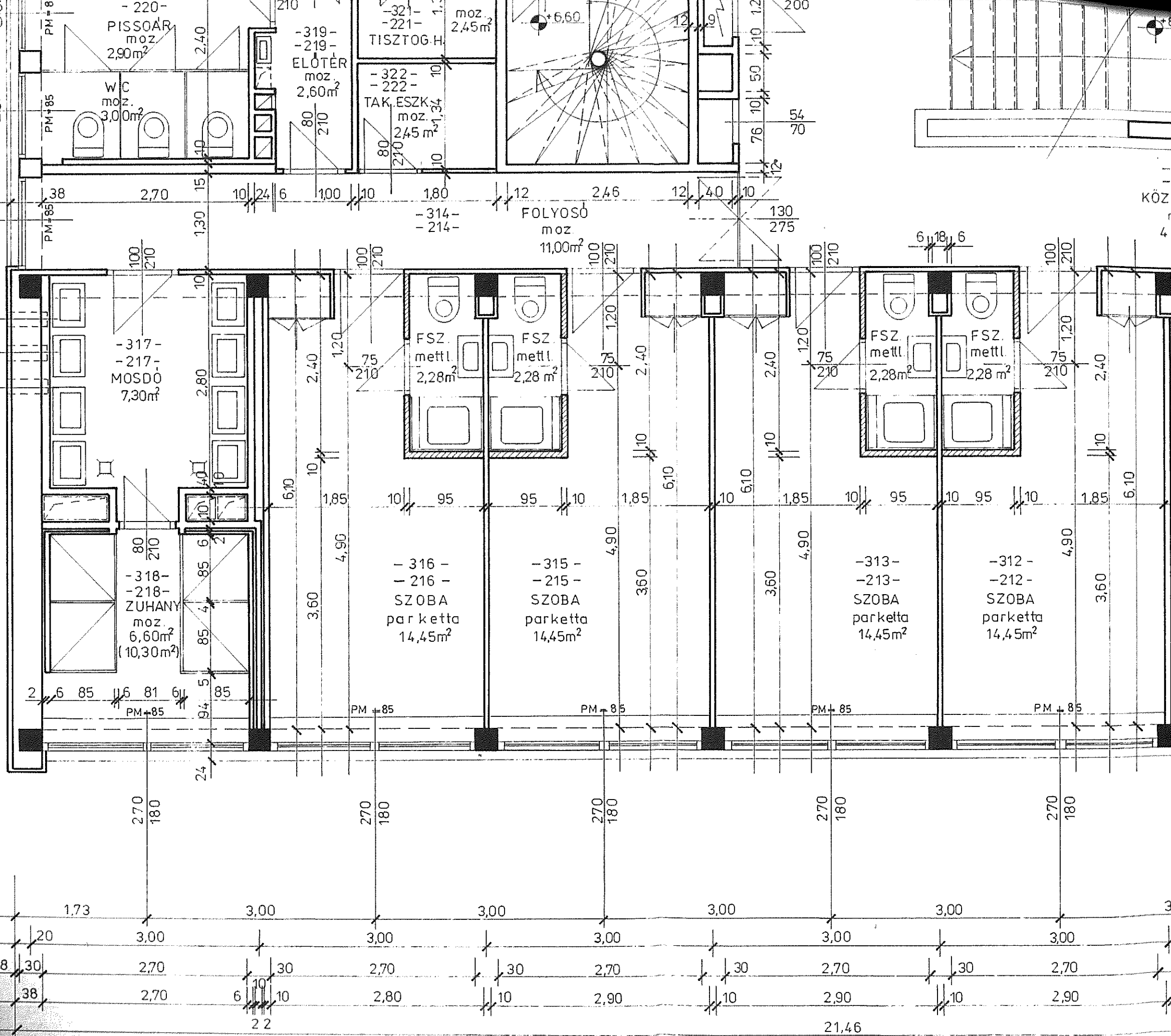

KÖZ
4

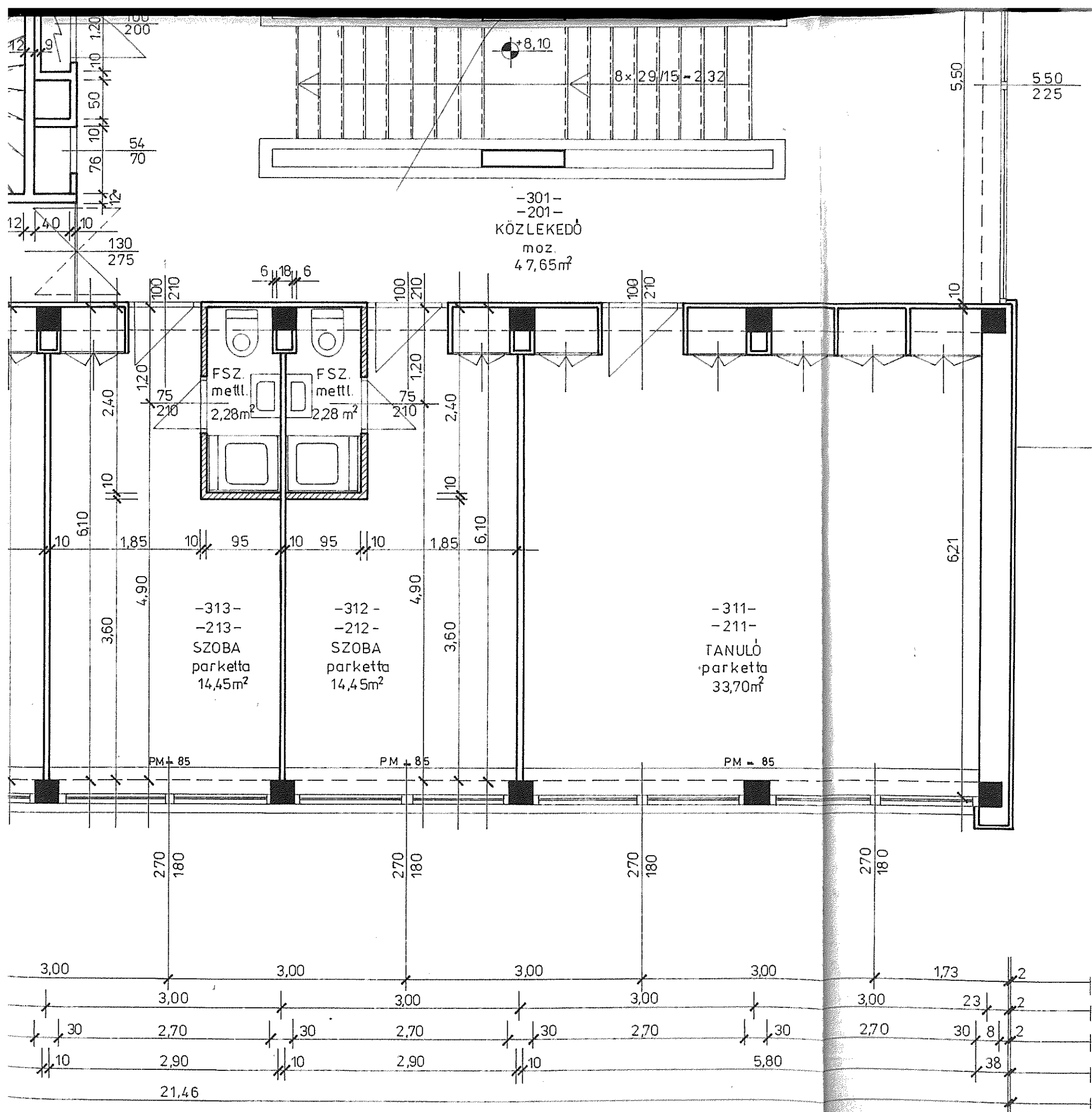

- MEGJEGYZÉS:
- MEGLÉVŐ FALAZAT
 - ÉPÍTENDŐ FALAZAT
 - BONTANDÓ FALAZAT

<p>MUNKA MEGNEVEZÉSE: MÁV OKTATÁSI FŐNÖKSÉG „A” ÉPÜLET VENDÉGSZOBÁK BELSŐ ÁTALAKÍTÁSÁNAK ÉPÍTÉSZETI TERVE</p>
<p>RAJZ MEGNEVEZÉSE: II.-III. EMELETI ALAPRAJZ M=1:50</p>
<p>MEGRENDELŐ: BERUHÁZÁS LEBONYOLÍTÓ HIVATAL BERUHÁZÁS LEBONYOLÍTÓ OSZTÁLY 3530 MISKOLC, SZEMERE U.26.</p>
<p>TERVEZŐ: NYIKES TIBOR É-05-0219 TISZALÚC SZÉCHENYI U. 26/a.</p>
<p>KELT: MISKOLC 2000 FEBRUÁR</p>

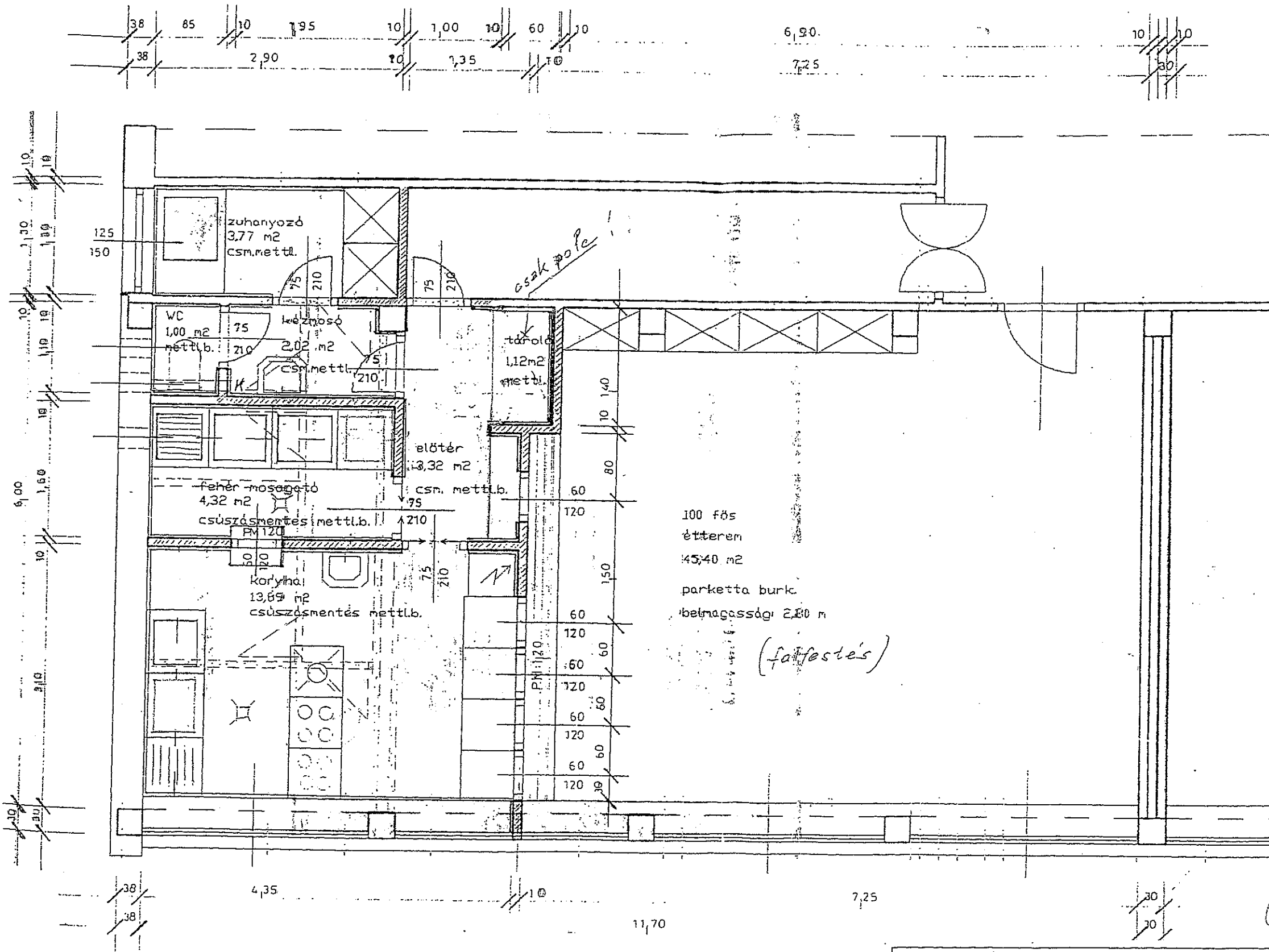

100 fős
étterem
45,40 m²
parketta burk.
belmagasság: 2,80 m
(falfestés)

Kivitelezve a piros színű mőanyagokkal.

MÁV Rt. *2017.12.17.*
3527 Miskolc, Kinizsi u. I./a.
ABN-AMRO: 10200139-27016424
Adószám: 11587936-2-05

[Handwritten signature]

[Handwritten signature]
műsz. ell.

Terv megnevezése: MÁV Rt. Regionális Oktatási Központ épületében 100 adagos melegítő konyha és étterem kialakításának engedélyezési terve
Építtető: MÁV Rt. Regionális Oktatási Központ 3527 Miskolc, Kinizsi u. I./a.
Rajz megnevezése: Tervezett I. emeleti alaprajz részlet M = 1 : 50
Tervező: <i>[Handwritten name]</i>

PINCE ALAPRAJZA M=1:50

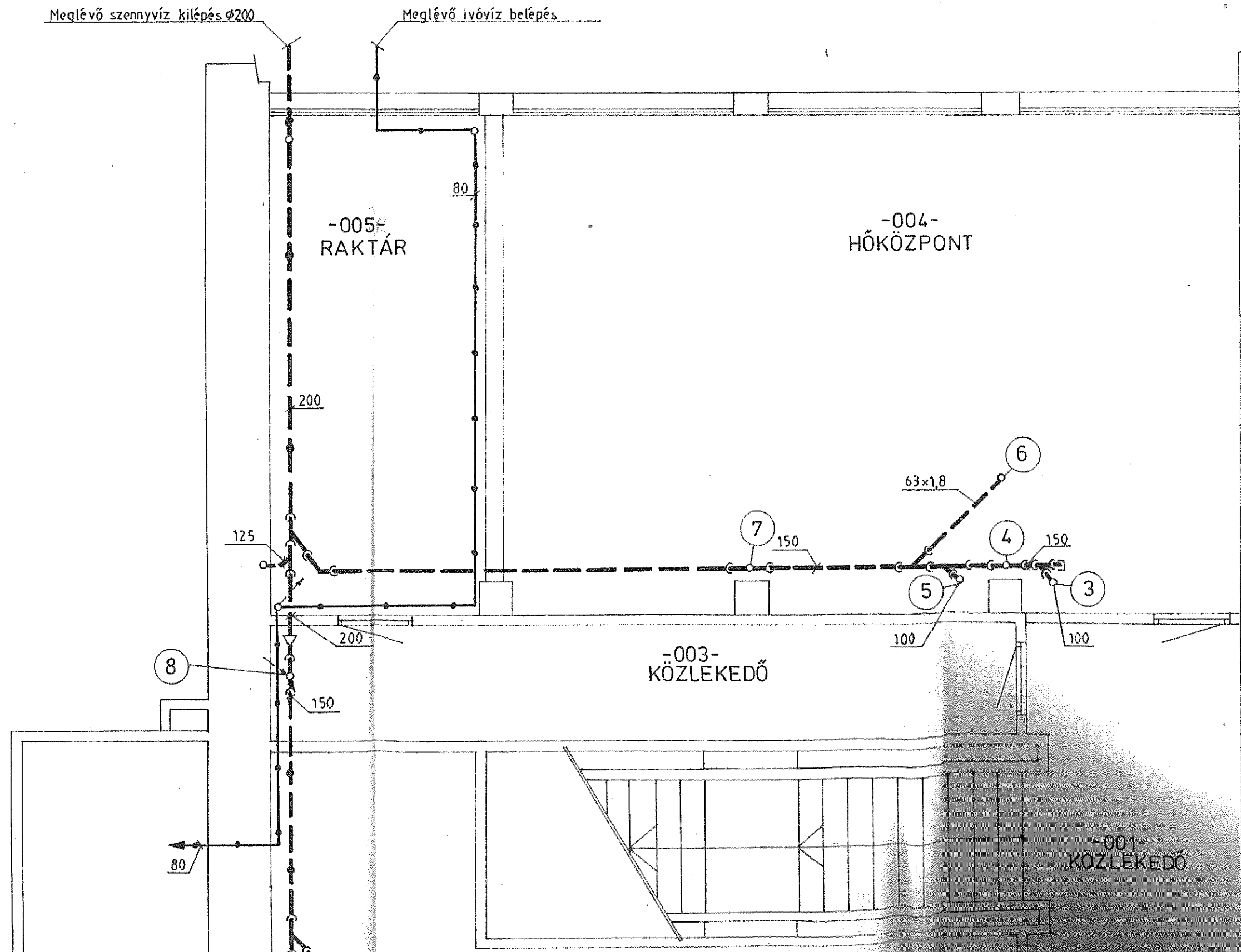

PINCE ALAPRAJZA M=1:50

Meglévő ivóvíz belépés

80

-004-
HŐKÖZPONT

63x1,8

7

150

4

150

5

3

100

100

-003-
KÖZLEKEDŐ

-001-
KÖZLEKEDŐ

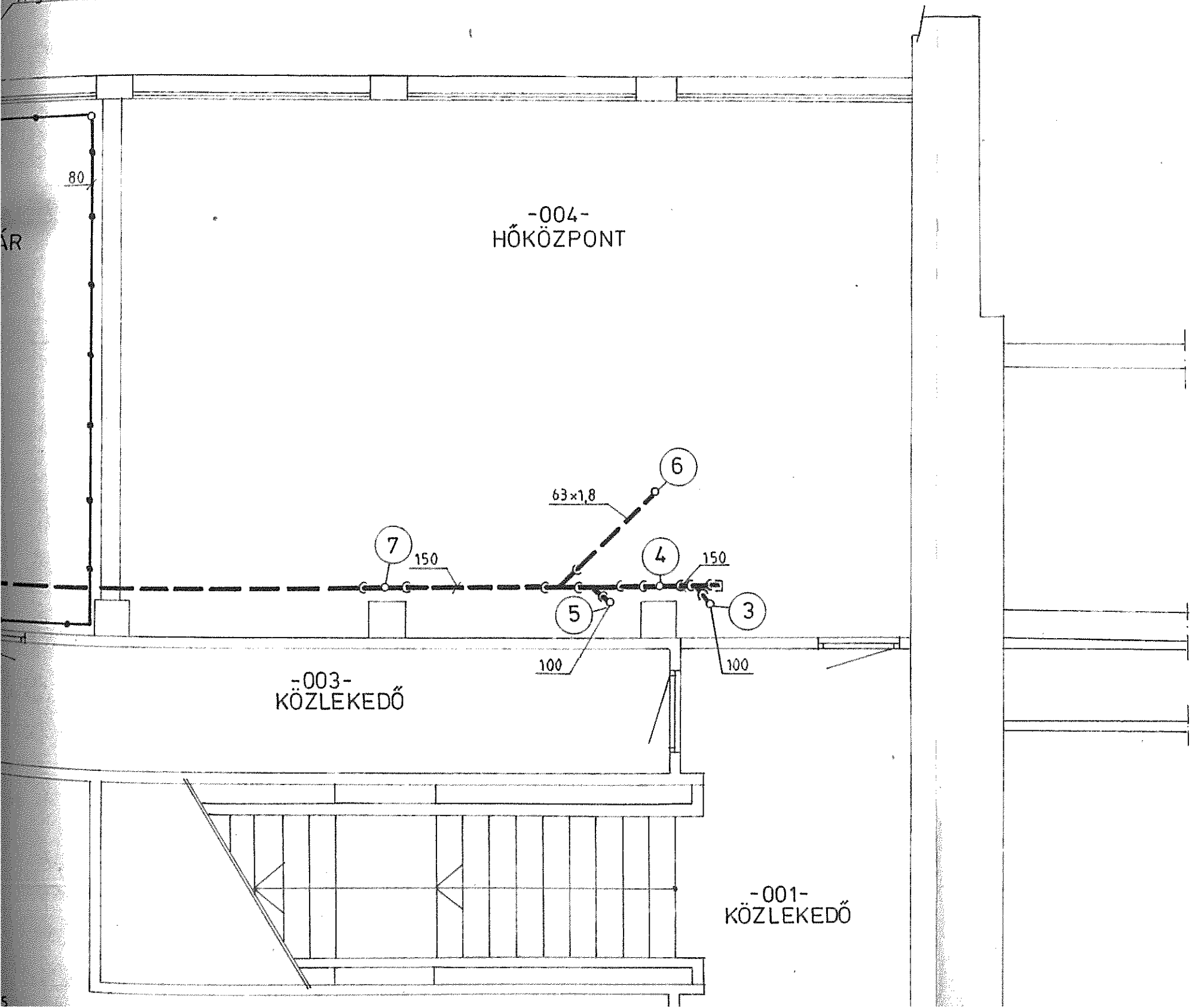

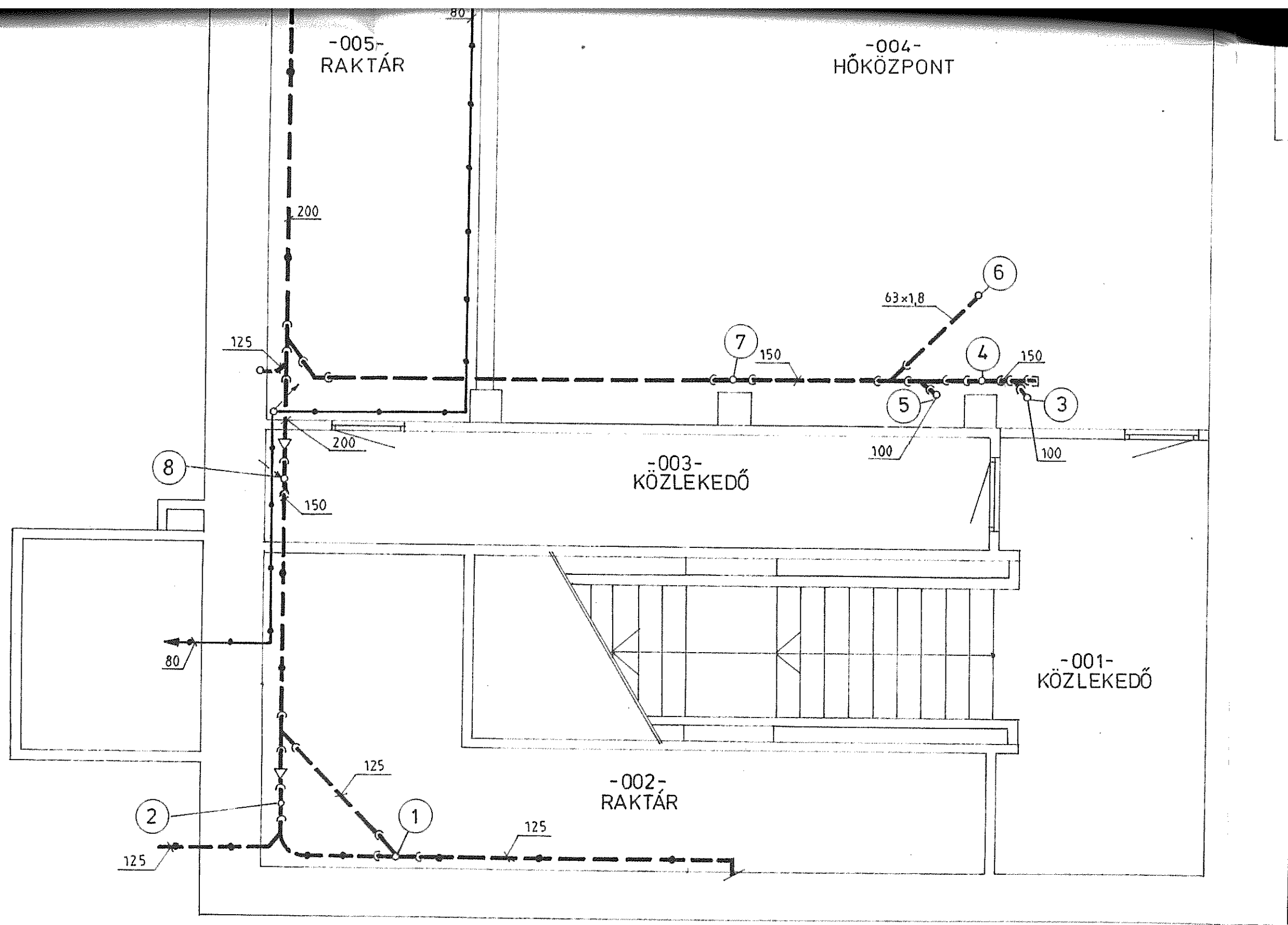

R

004
HŐKÖZPONT

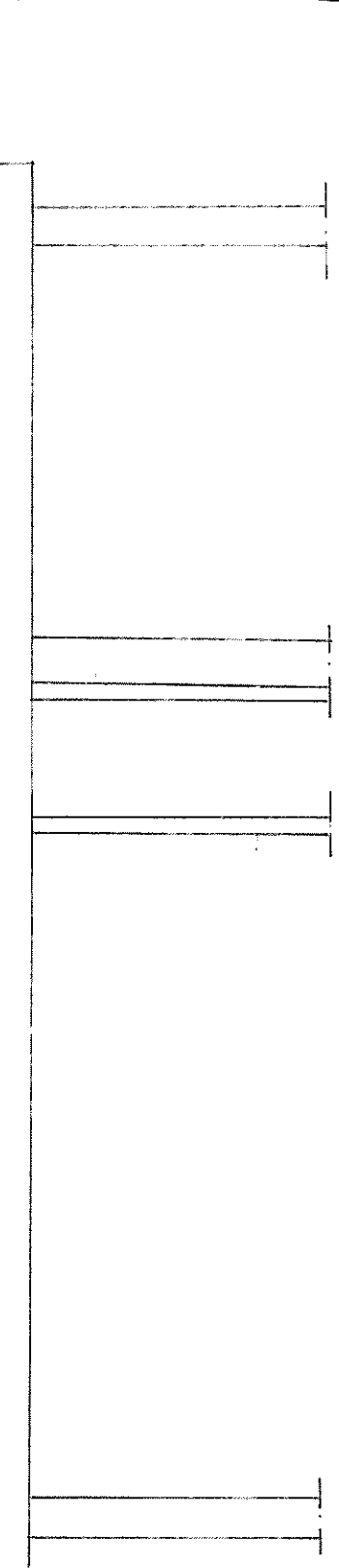
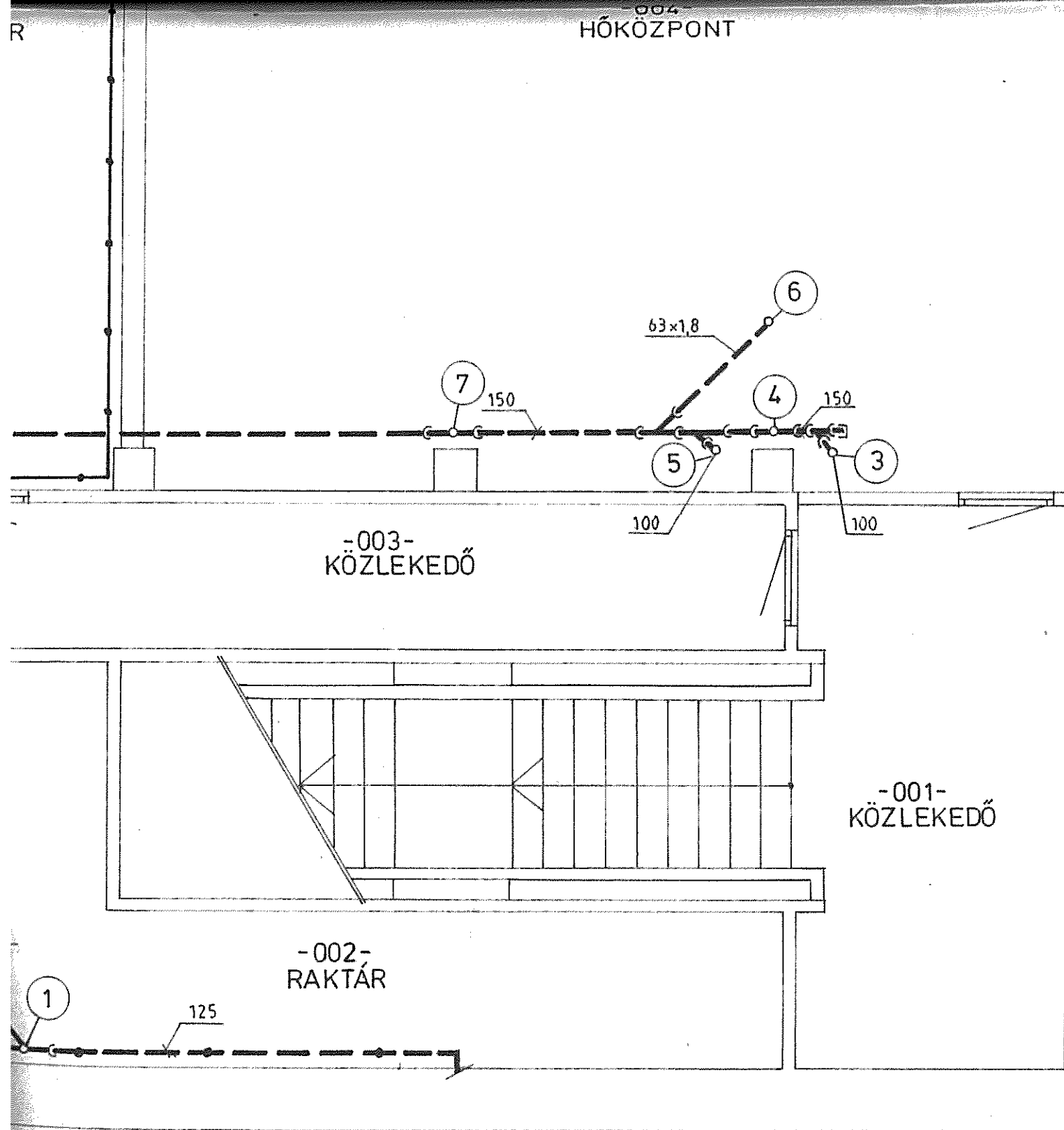

JELMAGYARÁZATOT LÁSD A Gv-2 sz. terven.

MUNKA MEGNEVEZÉSE: MÁV OKTATÁSI FŐNÖKSÉG „A” ÉPÜLET VENDÉGSZOBÁK BELSŐ ÁTALAKÍTÁSÁNAK ÉPÜLETGÉPESZETI TERVE	
RAJZ MEGNEVEZÉSE: VÍZELLÁTÁS ÉS SZENNYVÍZ ELVEZETÉS PINCE ALAPRAJZA M=1:50	
MEGRENDELŐ: BERUHÁZÁS LEBONYOLÍTÓ HIVATAL BERUHÁZÁS LEBONYOLÍTÓ OSZTÁLY 3530 MISKOLC, SZEMERE U.26.	
TERVEZŐ: DECAMANUS Kft. Onga, Bem út 65. Balogh Erzsébet SZG-1/05-093 <i>Balogh Erzsébet</i>	
KELT: MISKOLC, 2000. FEBRUÁR	RAJZSZÁM: Gv-1